

Public relations Inami 【広報・いなみ】

Inami



2019. **8**

No. **289**



川又観音 菱の滝

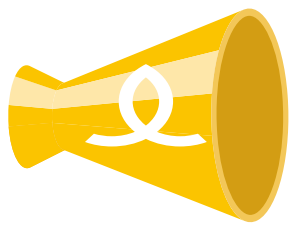

印南町からの

お知らせ

Information

📣 児童扶養手当受給者の方へ 8月から現況届の受付が始まります

提出期間 令和元年8月1日（木）～令和元年8月30日（金）

提出先 役場住民福祉課

持参するもの 印かん、児童扶養手当証書

その他の提出物

●一部支給停止適用除外事由届出書（事前に送られている方のみ）

現在、一部支給停止適用除外対象者に様式を送付しています。5年等満了後は、**現況届と同時に**提出が必要になりました。

※提出が遅れると、遅れた月分から手当額が半額となります。

●請求者および扶養義務者が今年1月1日時点で、印南町以外の市町村に住民票がある場合、マイナンバーの分かる書類（マイナンバーカード、通知カードなど）

手当の対象者

- 離婚などにより児童を監護している母
- 離婚などにより児童を監護し、かつ生計を同じくしている父
- 児童を母(父)にかわって監護している方

※所得制限があります。



手当金額（月額）

＜第1子＞	全部支給	42,910円
	一部支給	42,900円～10,120円
＜第2子 加算額＞	全部支給	10,140円
	一部支給	10,130円～5,070円
＜第3子以降 加算額＞	全部支給	6,080円
	一部支給	6,070円～3,040円

■次のような場合は、速やかに届出をしてください！

- 結婚した
- 氏名・住所を変更した
- 証書を紛失した
- 口座を変更した
- 同居・別居・内縁関係などに変化があった
- など

お問い合わせ先 **住民福祉課** ☎42-1738

📣 平成31年度(2019年度)介護保険料のお知らせ

8月初旬に、65歳以上の方を対象に、平成31年度(2019年度)介護保険料の通知書を送付します。納めていただく金額などをお知らせしていますので、ご確認ください。

- 年金から天引きの方〔特別徴収〕：金額のお知らせのみです。手続きなどは必要ありません。
- 納付書で納付の方〔普通徴収〕：保険料の通知書とともに納付書が同封されている場合は、最寄りの金融機関または役場でお納めください。

※年金が年額18万円未満の方や65歳になられたばかりの方など、年金からの天引き〔特別徴収〕ができませんので、納付書によりお納めください。

※口座振替が便利です。届いた納付書、通帳、印かん(通帳届出印)を持って、指定の金融機関で手続きしてください。

- 10月からの消費税増税分を財源として、平成27年度より第1段階で行っていた保険料の軽減を拡大し、さらに第2段階から第3段階についても保険料の軽減を行います。

所得段階	保険料率	対象者		年額
第1段階	基準額×0.375	世帯全員が 市町村民税非課税	生活保護を受けている方	26,163円
			老齢福祉年金を受けている方	
			算定基準所得額と課税年金収入額の合計が80万円以下の方	
第2段階	基準額×0.625	世帯全員が 市町村民税非課税	算定基準所得額と課税年金収入額の合計が80万円を超え120万円以下の方	43,605円
第3段階	基準額×0.725		算定基準所得額と課税年金収入額の合計が120万円を超える方	50,582円
第4段階	基準額×0.90		本人が 市町村民税非課税 (世帯に課税者がいる)	算定基準所得額と課税年金収入額の合計が80万円以下の方
第5段階	基準額×1.00	算定基準所得額と課税年金収入額の合計が80万円を超える方		69,768円
第6段階	基準額×1.20	本人が 市町村民税課税	算定基準所得額が120万円未満の方	83,721円
第7段階	基準額×1.30		算定基準所得額が120万円以上200万円未満の方	90,698円
第8段階	基準額×1.50		算定基準所得額が200万円以上300万円未満の方	104,652円
第9段階	基準額×1.70		算定基準所得額が300万円以上の方	118,605円

お問い合わせ先 **住民福祉課** ☎42-1738

Information



📣 印南町地域包括支援センターからの みんなで支え合い③

～高齢者虐待を防ぎましょう～

高齢者虐待とは、高齢者の「人としての尊厳を傷つける行為」であり、高齢化が進む中で大きな社会問題となっています。このような状況を受けて、高齢者の虐待を防止し、高齢者の尊厳を保持することを目的として、平成18年4月に「高齢者虐待防止法」が施行されています。高齢者の尊厳を守り、安心して暮らせる町づくりを目指しましょう。

虐待にあたる状態

- 身体的虐待……………殴る・蹴る・つねる・食事を無理やり口に入れる
意志に反して身体を拘束する・外出を制限し、外部と接触させない など
- 心理的虐待……………怒鳴りつける・ののしる・悪口を言う・無視する
侮辱をこめて子どものように扱う など
- 経済的虐待……………日常生活に必要な金銭を渡さない、使わせない
本人の年金や貯金を勝手に使う など
- 介護・世話の放棄・放任…劣悪な住環境で生活させる・食事を与えない
入浴をさせない・オムツを交換しない・受診させない など
- 性的虐待……………わいせつな行為をする・性的行為を強要する
排泄の失敗に対し懲罰的に下半身を裸にして放置する など

高齢者に関する相談・連絡先

高齢者の生活のことや認知症のこと
高齢者虐待のことで相談したいことがあればいつでもご連絡ください

印南町地域包括支援センター ☎42-1738(役場住民福祉課内)
在宅介護支援センター ☎42-1433(印南町社会福祉協議会内)
☎42-8110(カルフル・ド・ルポ印南内)

Information

📣 人権擁護委員が再任されました

令和元年7月1日付けで再任となりました。

氏名 石橋 理代

住所 印南町大字印南601番地の1

電話 20-1084

人権擁護委員は、互いに相手を思いやり、自分の人権も相手の人権も大切に守りながら、共に幸せに暮らせる社会を築いていけるようお手伝いをします。お気軽にご相談ください。

印南町の社会福祉協議会で開設される心配事相談所では、第2木曜日に人権擁護委員が参加しています。

6月、12月には特設相談も開いています。

お問い合わせ先 住民福祉課 ☎42-1738



印南町からの

お知らせ

Information

第11回印南かえるのフェスティバル出店団体募集

開催日時 令和元年11月17日（日） 9：30～15：00

開催場所 印南漁港周辺

出店の条件など

- 印南町内に活動または営業などの拠点を持つ店舗・団体・グループであること。
- 印南町の産業振興、活性化に貢献する出店内容であること。
- 法令上の許認可などが必要な出店・販売の場合、自己で手続きしていること。
- 参加費5,000円（ブーステント設置費に充てさせていただきます。）

受付後、出店者説明会を開催しますので必ずご参加ください。



応募締切 令和元年8月30日（金）

※詳しくは印南町ホームページまたは役場産業課にてご確認ください。



お問い合わせ先 **産業課** ☎42-1737

Information

『緑の募金運動』にご協力いただきありがとうございました

皆さまにご協力いただきました募金は、総額185,136円となりました。

お預かりした募金は、和歌山県緑化推進会を通じて、地域の環境保全、緑化や森作り活動などに役立てられます。

今後とも緑化推進活動にご理解・ご協力のほど、よろしくお願いいたします。



お問い合わせ先 **印南町緑化推進会（役場産業課内）** ☎42-1737

Information

家計構造調査を実施します

全国家計構造調査は、家計における消費、資産および負債の実態を総合的に把握し、世帯の所得分布および消費の水準、構造などを全国のおよび地域別に明らかにすることを目的とし、「統計法」に基づいた基幹統計として実施します。

8月以降、調査員が対象地域を訪問しますので、ご協力をお願いします。



お問い合わせ先 **企画政策課** ☎42-1736





印南町からの

お知らせ

Information



防災まめ知識②③

～地震に備えてブロック塀の安全点検を～

平成30年6月18日に大阪北部で発生した地震により、ブロック塀が倒壊し、尊い人命が失われました。当該ブロック塀が現行の建築基準を満たしていないことが原因のひとつと指摘されています。基準を満たさないブロック塀や老朽化したブロック塀は非常に危険です。倒壊による人的被害はもとより、津波などからの避難や緊急車両の通行をさまたげる原因となります。

幼い命がのこした教訓から、地震などの災害に備えて、「今できること」「今やるべきこと」を実践し、大切な人の命を守りましょう。印南町では、以下のブロック塀等対策事業（補助事業）を行っているのので、積極的に活用し、対策を図りましょう。

【印南町ブロック塀等耐震対策事業】

●対象事業および補助金額

ブロック塀などの撤去	補助率：撤去費用の2 / 3 最高 20万円 まで
地盤面からの高さが0.6m（3段積）以上のもので、かつ延長2m以上撤去する事業	
ブロック塀などの改善	補助率：施行費用の2 / 3 最高 40万円 まで
地盤面からの高さが0.6m（3段積）以上のものを撤去し、生垣またはフェンスなど他の塀へ転換する事業	
ブロック塀などの補強	補助率：施行費用の2 / 3 最高 20万円 まで
地盤面からの高さが0.6m（3段積）以上のもので、控壁または鉄筋、鋼柱などで補強する事業	

お問い合わせ先 **総務課** ☎42-0120

Information

農業用ため池を所有・管理している皆さまへ

～農業用ため池の届出制度が始まります～

■農業用ため池の所有者や管理者の方は、施設に関する情報を都道府県に届け出ることが必要となります

平成30年7月豪雨など、近年、豪雨などにより多くの農業用ため池が被災し甚大な被害が発生しています。このため、農業用ため池の情報を適切に把握し、決壊による災害を防止するため、「農業用ため池の管理及び保全に関する法律」（令和元年7月1日施行）が制定されたことにより、農業用ため池の所有者は届出が必要となります*1。

●届出が必要となるため池 農業用に利用される全てのため池*2

●届出の期限 令和元年12月末まで*3

*1 法律の施行日前に設置された施設については、所有者または管理者のいずれかです。

*2 現在農業用に利用されていない施設でも、過去に農業用に利用され、今でも利用可能な状態にある場合には、届出が必要です。

*3 令和元年7月1日以降、農業用ため池を設置や廃止するとき、または届出情報に変更があった場合、遅滞なく届出する必要があります。

お問い合わせ先 **建設課**

日高振興局農地課指導グループ

☎42-1734

☎24-2914

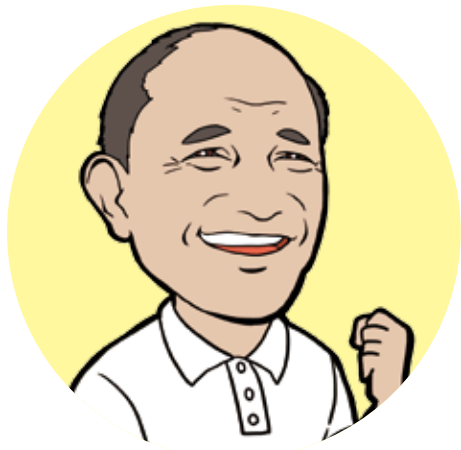

命を守る

印南町長 日裏 勝己 (ひうら かつみ)

今年の近畿地方の梅雨入りは観測史上一番遅く、6月26日と発表されました。過去約70年間のデータから一番遅い梅雨入りは、昭和33年6月25日だったそうです。また、データから梅雨明けはやや遅い傾向になっているとの事でもあります。さて、昨年の7月は台風や梅雨前線により西日本で記録的な豪雨となり、甚大な被害が発生いたしました。まだ記憶に新しい事と思います。そこで、内閣府中央防災会議・防災対策実行会議が、これまでの防災行政の取組等について議論され、報告書が作成されました。「釜石の軌跡」や「津波でんでんこ」等でよく知られている片田敏孝先生（東京大学大学院情報学環特任教授）も防災対策実行会議の委員をされています。先般、東京で開かれた会議の中で、片田先生のご講演を聴くことができました。報告書作成の過程で、示された資料には従来のように、行政の主導的な文言、内容が多く含まれていたそうです。そこで先生は、住民は「自分の命は自分で守る」意識が大切で、行政は「行政サービス」から「行政サポート」にまわるべきだと主張されたそうです。結果、大きく内容は見直され、現在の報

告書が作成されたとの事であり
ます。

報告書のまとめとして（抜粋）

○自然災害は決して他人事では
ありません。「あなた」や「あ
なたの家族」の命にかかわる
問題です。

○行政が一人ひとりの状況に応
じた避難情報を出す事は不可
能です。自然の脅威が間近に
迫っているとき、行政が一人
ひとりを助けに行くことはで
きません。

○行政は万能ではありません。
皆さんの命を行政に委ねない
てください。

○避難するかしないか、最後は
「あなた」の判断です。皆さ
んの命は皆さん自身で守って
下さい。

○まだ大丈夫だろうと思つて亡
くなった方がいたかもしれま
せん。河川の氾濫や土砂災害
が発生してからではもう手遅
れです。「今、逃げなければ、
自分や大事な人の命が失われ
る」との意識を忘れないでく
ださい。

○命を失わないために、災害に
関心を持つてください。

・あなたの家は洪水や土砂災
害等の危険性は全くないです
か。

・危険が迫ってきたとき、どの

ような情報を利用し、どこへ、
どうやって逃げますか。

○「あなた」一人ではありま
せん。避難の呼びかけ、一人
では避難が難しい方の援助な
ど、地域の皆さんで助け合い
ましょう。行政も、全力で、
皆さんや地域をサポートしま
す。

以上のようにまとめられてい
ます。

地震・津波や、夏の猛暑、台
風、集中豪雨等々自然災害は
益々激甚化しています。「命を
守る」大切さを、改めて考えさ
せられたと同時に、本年3月に
策定した「印南町地域防災計画」
の確実な運用を図り、「災害に
強いまちづくり、人づくり」を
一層進めていきたいと考えます。



健康ひろば

● つれもて健診 受付時間：7：15～9：00

日程	場所
8月 1日(木)	崎山漁村センター
8月 3日(土)	切目川防災センター
8月 9日(金)	稲原防災センター
8月25日(日)	切目社会教育センター

【特定健診結果説明会の開催について】
説明会は、特定健診を受診した方を対象に、受診日から約3週間後に開催します。説明会の日時については、受診した方に事前にハガキでお知らせします。



● 子どもの健診・健康相談 場所:切目社会教育センター

◆乳幼児健康相談

6か月児と2歳児にはブックスタート、1歳児と2歳児にはむし歯予防のお話もあります。

【対象】6か月児(平成31年1月生)、1歳児(平成30年6月生)、2歳児(平成29年5月生)

【日程】8月8日(木)

【受付】12：30～13：30

◆4か月・10か月児健診

【対象】4か月児(平成31年3月～4月生)、10か月児(平成30年9月～10月生)

【日程】8月22日(木)

【受付】12：30～13：30



● はつらつママ教室 場所:切目社会教育センター

【内容】「妊娠中の栄養について」妊娠中は食生活を見直す絶好のチャンス！
離乳食についてのお話もあります！

【日程】8月19日(月)

【時間】13：30～15：00

ママサポサロンも
毎週火曜日、9：00～12：00
切目社会教育センターで実施中
です。

● 運動 de リフレッシュ教室 場所:切目社会教育センター

みんなで楽しくいい汗かきましょう！

【日程】8月9日(金)、23日(金)

【時間】19：30～20：30

お問い合わせ先 **住民福祉課(保健センター)** ☎ 42-1738



いざというとき、必ず役に立ちます！

子どもの救急学習会



子どもの事故を予防し、いざというときに落ち着いて手当てが出来るように、皆さま、学習会に参加してみませんか？パパ、ママ、おじいちゃん、おばあちゃんなど、保護者の方以外のご参加も大歓迎です！皆さまのご参加をお待ちしています！

日時 9月10日(火)
場所 切目社会教育センター

当日の日程

9:15～9:30 受付
9:30～10:00 子どもの事故予防について
10:00～11:00 子どもの心肺蘇生法について
(お話と実技)



- 動きやすい服装でお越しください。
 - 託児スペースもあります【お申込み時にお伝えください】
- お申込みは9月3日(火)までに 役場住民福祉課(☎42-1738)へ

主催：役場住民福祉課 後援：いなみっ子応援隊

8月は食品衛生月間です

食中毒の3原則 「つけない・増やさない・やっつける」



つけない

- ①フキン、台布キンは清潔で乾燥したものを常に用意しましょう。
- ②洗剤で洗ったらすすぎも十分に行いましょう。
- ③スポンジやタワシは使用したら熱湯をかけて乾燥させましょう。
- ④ひとつの食品ごとに包丁やまな板を洗う。すすぎを十分に行いましょう。
- ⑤肉・魚・卵の調理後、動物をさわった後、トイレ・おむつ交換、鼻をかんだ後などは必ず手を洗いましょう。

増やさない

- ①温かい料理は温かいうちに冷たい料理は冷たいうちに食べましょう。
- ②すぐに食べない料理は手早く冷まして冷蔵庫へ入れましょう。
- ③残り物は冷蔵庫で保存しましょう。
- ④魚介類は少しの時間でも冷蔵庫へ入れましょう。
- ⑤冷蔵庫の中身は7割程度にしましょう。
- ⑥冷蔵庫は10℃(生食用のものは4℃)以下、冷凍庫は-15℃以下に保ちましょう。
- ⑦食品ごとに置き場所を決めておきましょう。

やっつける

- ①漂白剤や熱湯で消毒し、日光に当て乾燥させましょう。
- ②食品の中心部までしっかり加熱(中心部85℃で1分間)しましょう。
- ③電子レンジで加熱するときは、ときどきかき混ぜましょう。

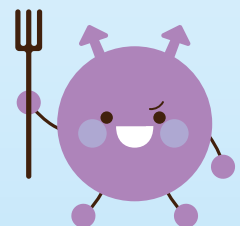

●手洗いは15秒ほどかけてしっかり洗いましょう！

●禁煙週間啓発運動 5月31日



Aコープいなみ店前で禁煙週間の啓発を行いました。
 印南町食生活改善推進員の方々が、買い物客の皆さまに、受動喫煙防止対策のマスコットキャラクター「けむいモン」の入ったウェットティッシュなどを配り「受動喫煙のない社会を！」ということ伝えていきました。

●和歌山県家族でよい歯のコンクール表彰式 6月8日



優秀賞 お母さん・榎本 奈緒さん
 お子さん・芽奈ちゃん
 日高川町農村環境改善センターにおいて、第11回和歌山県家族でよい歯のコンクール表彰式が行われました。
 親子で歯とお口が健康と認められ受賞しました。
 皆さまも歯を大切に！

●町内小学校役場見学

6月4日、6月25日、7月10日



印南小学校



印南小学校



切目小学校



稲原小学校・清流小学校

6月4日に印南小学校、6月25日に稲原・清流小学校、7月10日に切目小学校の3年生が、印南町役場を見学しました。
 町内放送の録音や、議場での質疑応答、また役場庁舎内の様々な部屋を見学し、役場ではどのような仕事が行われているのか学びました。
 町長室に案内された児童たちは、「役場では何人の人が働いていますか」「いつもどんな仕事をしていますか」などたくさん質問をし、最後には町長と記念撮影をしました。





図書館通信

8月号新着図書

小説

ライフ
小野寺 史宜



むらさきのスカート
今村 夏子



タイトル	作者
わたし、定時で帰ります。ハイパー	朱野 帰子
つみびと	山田 詠美
笑え、シャイロック	中山 七里
刑事の慟哭	下村 敦史
国語教師	ユーデイト・W・タシュラー ほか

児童書

みんなのおぼけずかん
斉藤 洋



ナルニア国物語
C.S.ルイス



タイトル	作者
名探偵テスとミナみずうみの黒いかげ	ポーラ・ハリソン
2030年のハローワーク	図子 慧
十五少年漂流記	ジュール・ベルヌ
お仕事ナビ ITに関わる仕事	お仕事ナビ編集室
お仕事ナビ ライフラインを支える仕事	お仕事ナビ編集室 ほか

エッセイ・実用書

録田式「スクワット」
録田 寛



寂聴先生ありがとう。
瀬尾 まなほ



タイトル	作者
漫画 働くということ	黒井 千次
東大の先生!文系の私に超わかりやすく数学を教えてください!	西成 活裕
あなたの指先、変形していませんか?	笠原 巖
思わず考えちゃう	ヨシタケ シンスケ
マリコを止めるな!	林 真理子 ほか

絵本

おうさまのたからもの
禮谷 奈美



ころべばいいのに
ヨシタケ シンスケ

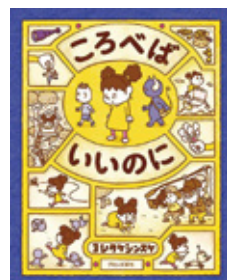

タイトル	作者
すきっていわなきやだめ?	今日 マチ子
ドラゴンのお医者さん	フェリシタ・サラ
たぬきのひみつ	加藤 休三
ともがき	古内 ヨシ
すみっコぐらしまちがいがしすみからすみですみっコ編	主婦と生活社 ほか

おすすめの
本

美しき愚かものたちのタブロー
原田 マハ



第161回直木賞候補作。
日本に美術館を創ることに生涯を懸けた松方幸次郎。同じ志をもった4人の男子の生き様や情熱に圧倒される。国立西洋美術館の誕生に隠された奇跡のものがたり。松方コレクション100年の流転の奇跡、モネ、ルノワール、ゴッホの傑作を観に行きたくなる!

おすすめの
ほん

夜のあいだに
テリー・ファン、
エリック・ファン



すまし顔のフクロウをつくったのは誰?
グリムロック通りに面したこどもの家のウィリアムが外に出てみると、夜の間にフクロウができていました。毎日あたらしい動物ができる不思議な出来事に、まちも人もかわっていきます。

和歌山県立田辺産業技術専門学院の体験入学者募集

安心な授業料（年間12万円弱）で、少人数指導と実践的訓練を通じ、専門知識・技術を習得でき、多彩な資格が取得できる公共職業能力開発校の体験入学者を募集しています。

- 日 時 9月7日（土）9：30～12：00
 - 場 所 田辺産業技術専門学院：自動車工学科（2年制）、観光ビジネス科（1年制）
田辺産業技術専門学院分教室（Big・U内）：情報システム科（2年制）
 - 対 象 中学・高校生および保護者、ならびに一般の方
 - 申込期限 9月5日（木）
 - 申込方法 電話またはインターネット
- ※県ウェブサイトでも掲載

■お問い合わせ先 田辺産業技術専門学院 ☎0739-22-2259

令和元年度自衛官募集案内

募集種目		応募資格	受付締切	試験期日	場 所
自衛官候補生	男	18歳以上 33歳未満の者	8月23日（金）	8月24日（土）	和歌山県民文化会館
	女				
一般曹候補生				1次：9月20日（金）	田辺市民総合センター
航空学生	海	18歳以上 23歳未満の者 （高卒者または高専3 年次修了者（見込含））	9月6日（金）	1次：9月16日（月）	和歌山県民文化会館
	空	18歳以上 21歳未満の者 （高卒者または高専3 年次修了者（見込含））			

※32歳の方は、条件があります。詳しくは、下記に連絡をお願いします。

項 目	日 時	場 所
自衛官募集説明会	8月24日（土）・25日（日） 10：00～15：00	御坊地域事務所

■お問い合わせ先 自衛官御坊地域事務所 ☎23-0020

南部ライオンズクラブ 結成50周年記念

スペシャルディナーコンサート 「最高の一夜をあなたに」

無料ご招待120組 240名様

- 日 時** 10月19日(土)
午後6時～午後8時
- 場 所** ホテル&リゾート和歌山みなべ
- 出演者** 川島ケイジ、青木友宏
- 募集期間** 8月1日～8月31日
- 対 象** 満18歳以上で下記の手帳を交付されている方と付き添いの方(2名1組)
(療育手帳・身体障害者手帳・精神障害者保健福祉手帳)



■応募およびお問合せ先

南部ライオンズクラブ
(Mi館内・SPDコンサート係 9時～12時)
☎ 0739-72-4924

空き家なんでも相談会(無料)

宅建士、建築士、司法書士、
土地家屋調査士および行政職員が対応

- 日 時** 8月13日(火) 13:30～16:00
- 会 場** ①和歌山市立 北コミュニティセンター
(さんさんセンター)
②那賀振興局(岩出市)
③伊都振興局(橋本市)
④有田振興局(湯浅町)
⑤日高振興局(御坊市)
⑥西牟婁振興局(田辺市)
⑦東牟婁振興局(新宮市)

主 催 和歌山県空家等対策推進協議会



※QRコードから詳細を
確認できます。

■お問い合わせ先および申込先
和歌山県建築住宅課
☎ 073-441-3184

日高看護専門学校からの お知らせ

令和2年度の学生を募集しています。
詳しい学生募集要項等については、お問い合わせ下さい。



■問合せ先

日高看護専門学校
〒644-0002 御坊市菌 116-2
☎ 0738-22-1277
e-mail school@hidaka-ns.jp
ホームページ「日高看護専門学校」で検索

心配ごと相談所 行政相談所開設

【開設日】8月8日(木)
【会場】社会福祉センター
【相談時間】10:30～15:00
■お問い合わせ先
印南町社会福祉協議会
☎ 42-1433

消費生活相談所 開設

【開設日】8月8日(木)・
22日(木)
【会場】役場1階相談室
【相談時間】13:00～15:00
■お問い合わせ先
住民福祉課
☎ 42-1738

ひまわり教室 (育児教室)のご案内

8月の活動は、「音あそび」です。
【日程】8月16日(金)
【受付】9:30～
【場所】いなみっ子交流センター
【持ち物】お茶、タオル

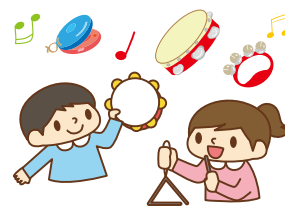

■お問い合わせ先
教育委員会教育課
☎ 42-1700

8

2019年
令和元年

月号 まちのカレンダー



日	月	火	水	木	金	土
				1 ●巡回生活相談 (社教センター) 13:00~15:00 ●つれもて健診 (崎山)	2	3 ●つれもて健診 (切目川)
4	5	6 ●スマイル ●ひよこクラブ ●ママサポサロン (社教センター) 9:00~12:00	7 ●よちよち会 ●健診結果説明会 (印南)	8 ●乳幼児健康相談 ●倒れんジャー 9:00~11:00 ●心配ごと相談所・ 消費生活相談所	9 ●運動deリフレッシュ 教室 ●つれもて健診 (稲原)	10
11	12	13 ●ママサポサロン (社教センター) 9:00~12:00	14	15 ●巡回職業相談 および生活相談 (みずほ会館) 13:00~15:00	16 ●ひまわり教室	17
18 ●開庁日 住民福祉課 税務課	19 ●はつらつママ教室 ●認知症カフェ	20 ●スマイル ●さくらんぼ ●ママサポサロン (社教センター) 9:00~12:00	21 ●よちよち会 ●倒れんジャー 9:00~11:00	22 ●4か月児・ 10か月児健診 ●消費生活相談所	23 ●運動deリフレッシュ 教室 ●健診結果説明会 (崎山)	24
25 ●つれもて健診 (切目)	26 ●倒れんジャー 9:00~11:00	27 ●スマイル ●ママサポサロン (社教センター) 9:00~12:00	28 ●よちよち会 ●倒れんジャー 9:00~11:00 ●いきいきサロン 13:00~14:30	29	30	31
9/1	9/2 ●町県民税第2期納期限 ●国保税第2期納期限	●健診結果説明会 (切目川)				

人の動き

令和元年6月30日現在

世帯: 3,260世帯 (-7)

人口: 8,236人 (-12)

男性: 3,890人 (-5)

女性: 4,346人 (-7)



※()内は令和元年5月31日との比較です。
※外国人の人口を含みます。

編集後記



カックン



エルちゃん

連絡先

kikaku@town.wakayama-inami.lg.jp

今年は梅雨入りが例年より遅れましたが、いよいよ本格的な暑さが始まりました。今月号の表紙は川又観音の「菱の滝」で、涼を感じるさわやかな表紙となっています。

夏休みシーズンは、盆踊りや夏祭りなどのイベントが各地で開催されています。暑い日が続きますが、体調管理に気をつけて皆さん夏を満喫してください。

直接 つながります 	総務課 …………… 42-0120	企画政策課 ……… 42-1736	公民館 …………… 42-1702
	税務課 …………… 42-1731	産業課 …………… 42-1737	切目社会教育センター …… 43-0773
	生活環境課 ……… 42-1732	住民福祉課 ……… 42-1738 <small>(保健センター)</small>	
	出納室 …………… 42-1733	議会事務局 ……… 42-1739	
	建設課 …………… 42-1734	教育委員会 ……… 42-1700	



この広報誌は環境と資源を守る再生紙・植物油インキを使用しています。